

Forjando un Futuro Sostenible

La Influencia de los Centros de Trabajo en el Desarrollo Temprano de la Infancia en Latinoamérica



Primera infancia : Etapa Crítica del desarrollo humano

- Desarrollo físico, socioemocional y lingüístico-cognitivo.
- Hasta mil nuevas conexiones neuronales por segundo.
- Necesario proporcionar un entorno estimulante con conexiones positivas.
- Efectos perduran a lo largo de la vida adulta

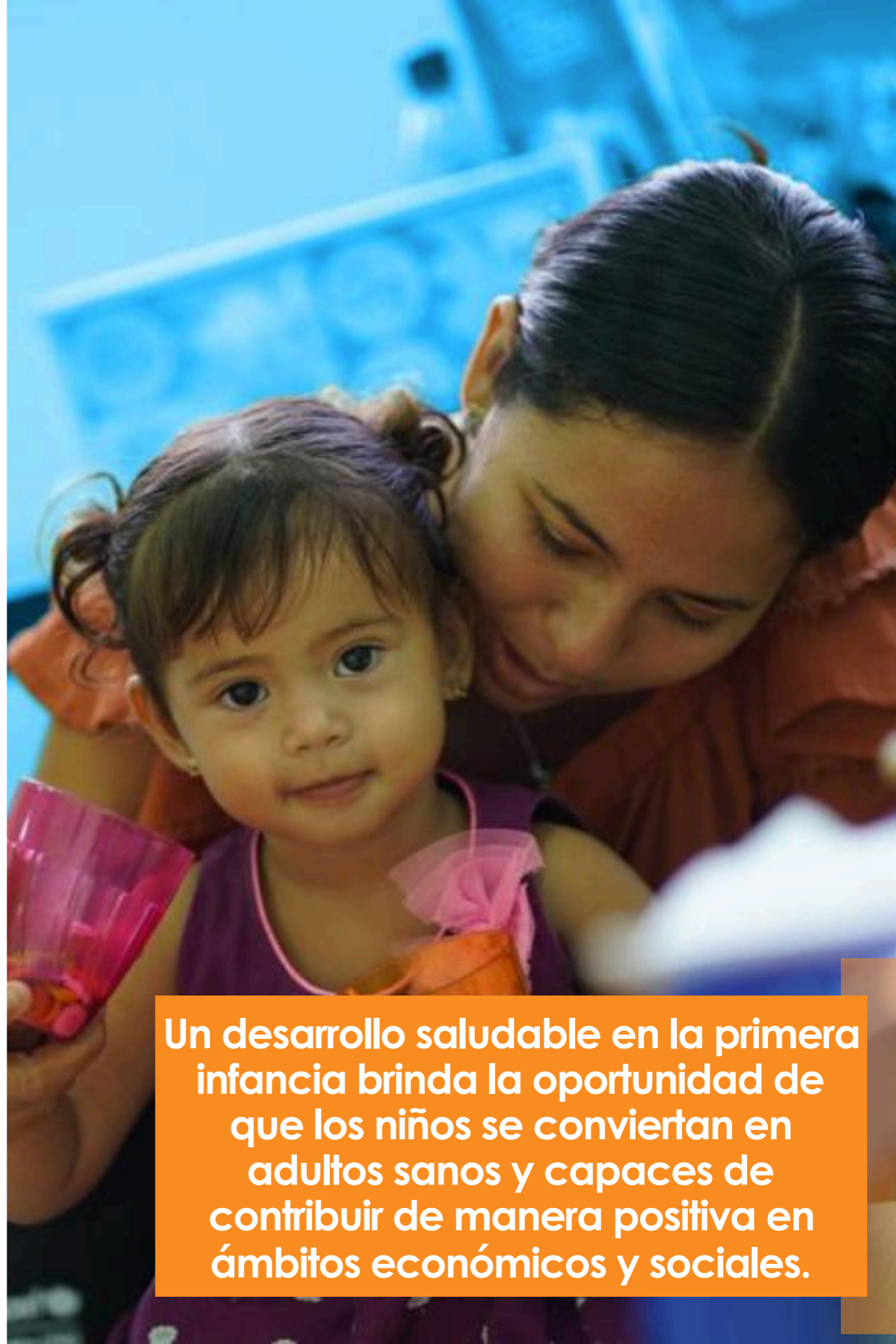

Un desarrollo saludable en la primera infancia brinda la oportunidad de que los niños se conviertan en adultos sanos y capaces de contribuir de manera positiva en ámbitos económicos y sociales.

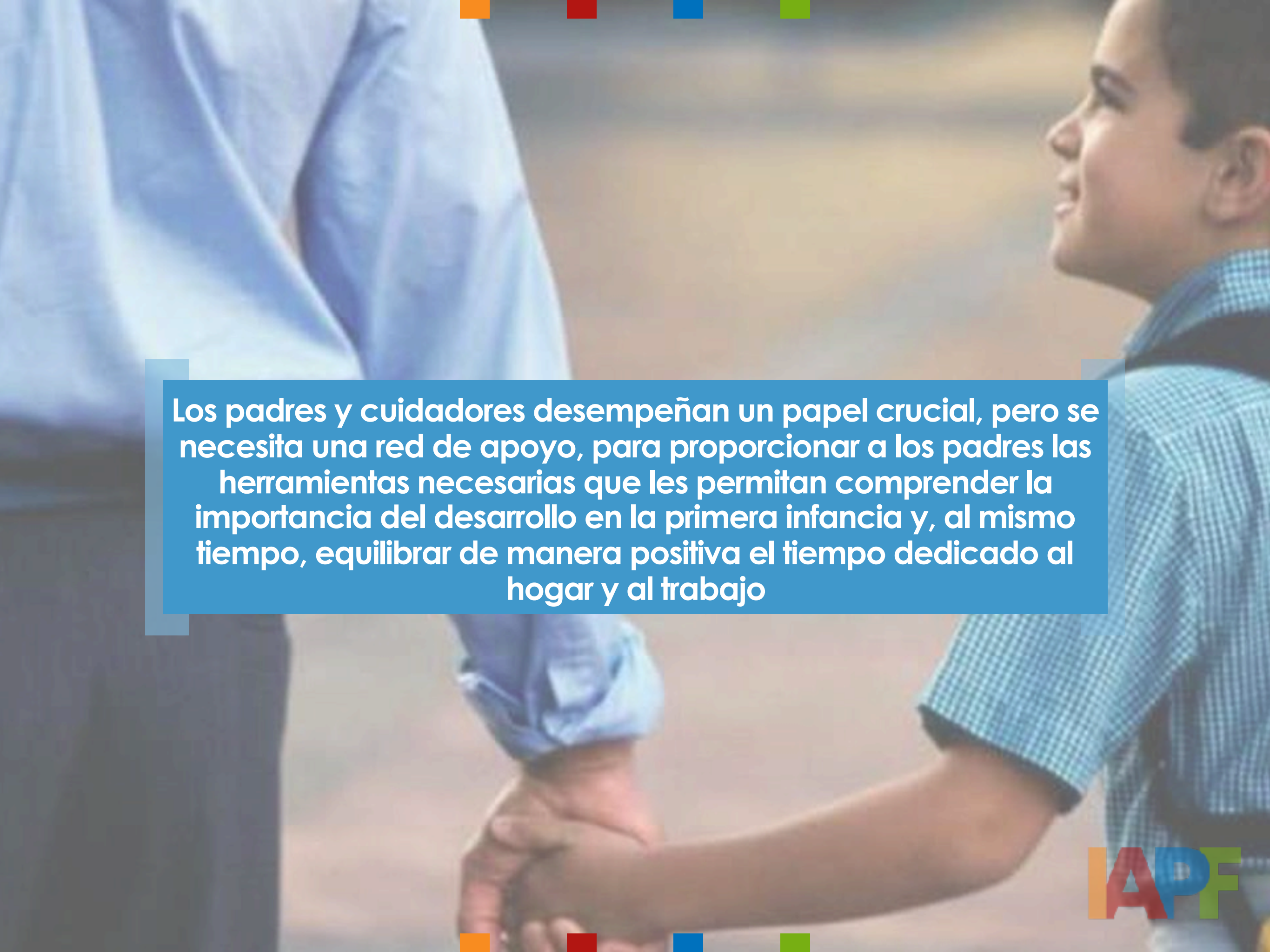

A young boy in a blue checkered shirt is holding the hand of an adult in a light blue shirt. The background is a soft, out-of-focus outdoor setting. The text is overlaid on a blue rectangular background.

Los padres y cuidadores desempeñan un papel crucial, pero se necesita una red de apoyo, para proporcionar a los padres las herramientas necesarias que les permitan comprender la importancia del desarrollo en la primera infancia y, al mismo tiempo, equilibrar de manera positiva el tiempo dedicado al hogar y al trabajo

A woman with long dark hair, wearing a light blue sweater, is sitting at a wooden table. She is looking down at a book or tablet. A young girl with dark hair, wearing a plaid shirt, is sitting next to her, smiling. In the background, a man in a light blue t-shirt is standing near a doorway, looking down. A young boy in a white shirt is sitting on a wooden counter, holding a yellow object. The setting appears to be a kitchen or dining area with a brick wall and a white wall.

El Papel del Trabajo en el Fomento del Desarrollo Infantil

Promover políticas que reconozcan y aborden los obstáculos que los padres enfrentan en el entorno laboral

Desarrollo Económico y Patrimonial Familiar

Condición económica = "La explicación más convincente de las disparidades en el bienestar infantil observadas entre diferentes sociedades"

Ingresos Laborales

80%

Ingresos Familiares

Familias con niños de hasta 3 años

↑
10%



14,000 Dólares



Desafíos en América Latina

- Fenómeno: Trabajador Pobre: disminución del poder adquisitivo de los salarios, la escasez de oportunidades para acceder a empleos dignos y la falta de acceso a servicios de seguridad y apoyo integral para las familias



Políticas que no solo aumenten la disponibilidad de empleos si no que mejoren su calidad y condiciones con el fin de abordar de manera efectiva los desafíos económicos de la primera infancia en la región.





Creación de empleos en respuesta a la crisis por COVID

Proyecto "Empleo Joven" se destacó al proporcionar subsidios económicos equivalentes al 50% del salario y cubriendo el 100% de las contribuciones patronales. Entre 18 y 16 años (primer hijo a los 21 años)

Salud Física y Mental en la familia durante la primera infancia

¿Salud solo recae en el Estado?



Seguridad Social

- 0 a 17 años carecen de SS.
- Extender la cobertura de seguridad social a su familia nuclear.
- Previo y posterior al nacimiento



Lactancia Materna

- Acto insustituible con beneficios: reducción de la mortalidad infantil, el fomento del desarrollo cognitivo y el aumento de la inteligencia, el apoyo a la salud materna y la contribución a la planificación familiar, económicamente rentable.
- 38% menores de 6 meses 31% a los 2 años
- 10.8% de madres trabajadoras practican la LME vs 16.6% de madres que no trabajan

más
lactancia
a, singular
repetible

Medidas concretas para madres trabajadoras: "Salas Amigas de la Familia Lactante" en Colombia, que proporciona directrices para la implementación de salas de lactancia y establece cinco pasos clave.

Depresión en padres y madres

- Depresión Post parto a 56% de mujeres Latinas vs 15% promedio mundial.
- Depresión en padres en 8.4 y 10.4 % durante el primer año y hasta los 5 años.
- Aumenta el riesgo de problemas conductuales, ansiedad y depresión en los niños, y los expone a un mayor riesgo de violencia doméstica

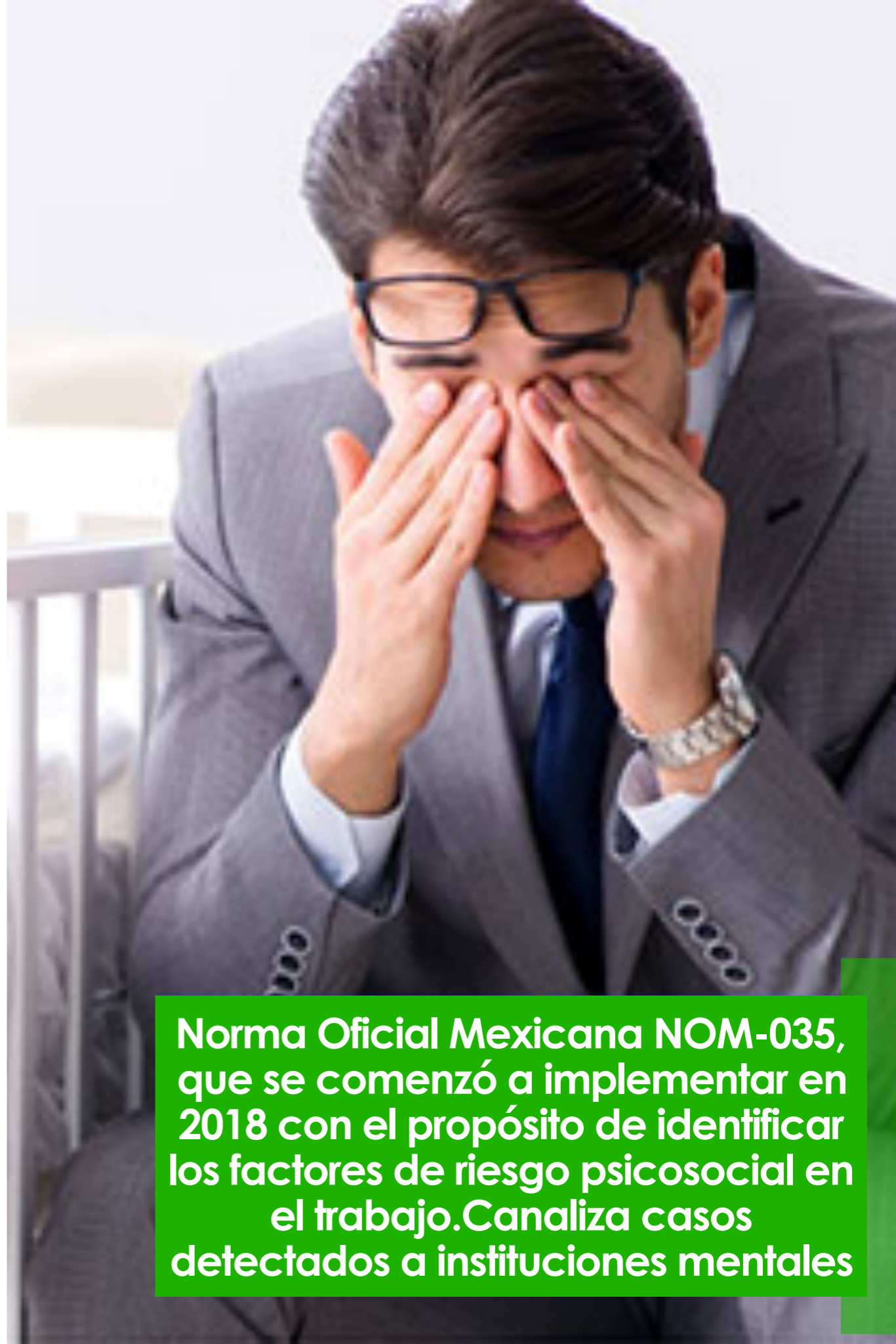

Norma Oficial Mexicana NOM-035, que se comenzó a implementar en 2018 con el propósito de identificar los factores de riesgo psicosocial en el trabajo. Canaliza casos detectados a instituciones mentales



Corresponsabilidad y flexibilidad para el cuidado y establecimiento de relaciones seguras en la primera infancia.

Corresponsabilidad en el cuidado, programas de flexibilidad y programas de educación parental basados en la crianza positiva. Estableciendo relaciones seguras durante la primera infancia.

Corresponsabilidad

Permisos de Maternidad y Paternidad

Ambos padres son primordiales y suelen interactuar de maneras diversas.

9

No alcanzan el mínimo de 14 semanas

5

Cumplen con la recomendación de 18 semanas

5 días para padres

Chile 20% usa este derecho vs España en 2022 90%

Programas de Flexibilidad para el regreso al Trabajo



Mientras el 100% de los hombres regresa al trabajo en las mismas condiciones una vez que se convierten en padres, en el caso de las mujeres, este porcentaje disminuye al 55%.

"Maternity Mentoring": Visión, Conexión, Reinvencción y Proyección

Flexibilidad Laboral

- En el estudio "Flexibilidad laboral y desarrollo infantil" indican que "la flexibilidad en el trabajo está relacionada indirectamente con el desarrollo general infantil.
- Banco de horas, el horario flexible, la semana comprimida, los ciclos semanales, el trabajo a tiempo parcial, el trabajo compartido, el teletrabajo y el smart working.
- Regulación en la región.



Con un mayor nivel de flexibilidad en el trabajo, los niveles de estrés parental disminuyen y, en consecuencia, los niveles de desarrollo emocional de los niños son mejores.



Educación parental y crianza positiva desde el entorno laboral



Falta de apoyo en la crianza y la carencia de herramientas para ejercer la parentalidad, junto con el estrés, son los principales factores que padres y madres mencionan como causas que inciden en el uso de la violencia física y psicológica.

Protocolos formales de atención a la violencia laboral y tomar en cuenta que puede relacionarse con la violencia intrafamiliar.
Contribuyendo a evitar el castigo corporal.



Implementación de educación para padres en crianza positiva desde las empresas

En muchos casos, el castigo corporal suele ser una táctica utilizada por padres que carecen de las herramientas o información necesaria para ejercer una crianza positiva en sus hijos.

Programa “comenzando Juntos”:
Plataforma digital de crianza para padres y madres colaboradores



INSTITUTO DE ANÁLISIS
DE POLÍTICA FAMILIAR

CONOCER PARA ACTUAR, ACTUAR PARA TRANSFORMAR



www.iapf.mx



[/iapfmx](https://www.facebook.com/iapfmx)



contacto@iapf.mx